Hameeグループ
2023年4月期　第1四半期

決算説明

アジェンダ

Ⅰ. 会社概要

Ⅱ. 決算概要

Ⅲ. 株主還元

2022 Hamee Corp. All Rights Reserved

I. 会社概要

2022 Hamee Corp. All Rights Reserved

Hamee

沿革（成長の軌跡）

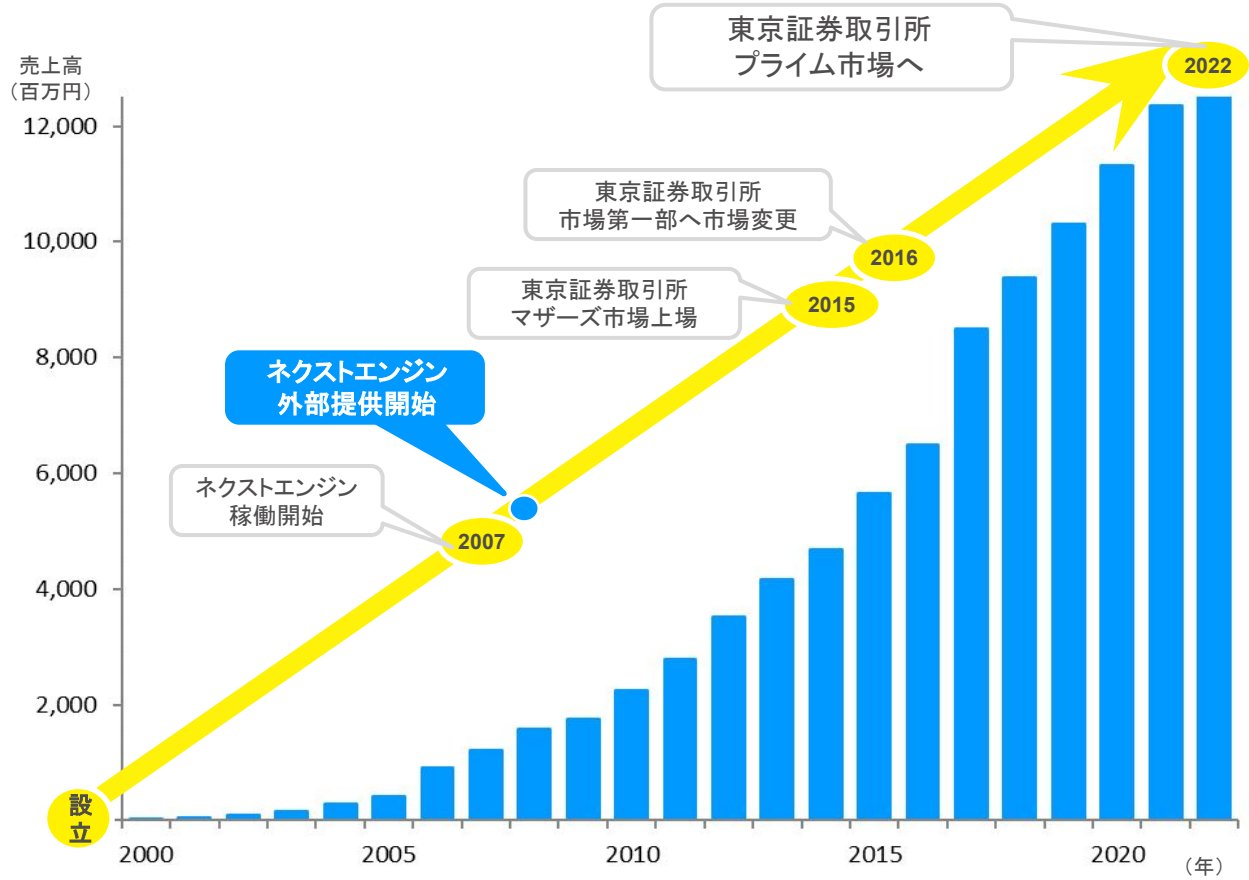

2022 Hamee Corp. All Rights Reserved

Hamee

会社概要

オフィス

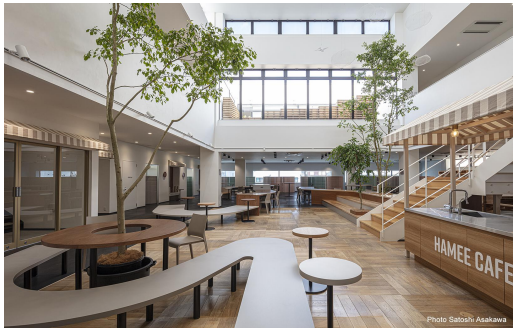

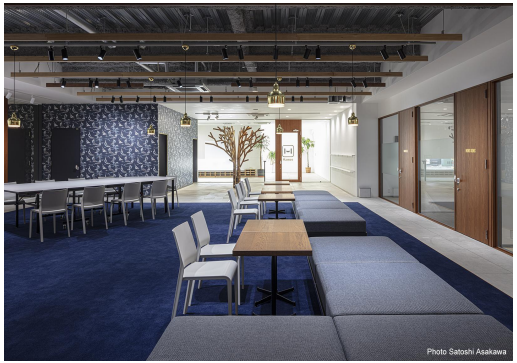

2022 Hamee Corp. All Rights Reserved

Hamee

会社概要

人事制度の刷新

ツールの採用

zoom
Google Meet
オンライン会議ツール

miro
オンラインホワイトボード

note
メディアプラットフォーム

slack
メッセージアプリ

2022 Hamee Corp. All Rights Reserved

Hamee

会社概要

小田原推し

社内コミュニケーション（部活動）

・温泉部

・サーフィン部

・アウトドア部

2022 Hamee Corp. All Rights Reserved

Ⅱ. 決算概要

2022 Hamee Corp. All Rights Reserved

Hamee

23年4月期1Q 連結概況

連結セグメント概況

（百万円）

		2022/4	2023/4		
		1Q実績	1Q実績	増減	前年比
コマース	売上高	1,921	2,331	410	21.4%
	セグメント利益	285	159	△125	△44.1%
	利益率	14.8%	6.9%	△8.0%	―
プラットフォーム	売上高	695	774	78	11.3%
	セグメント利益	260	322	62	23.8%
	利益率	37.5%	41.7%	4.2%	―
連結	売上高	2,617	3,106	488	18.7%
	セグメント利益	546	482	△63	△11.7%
	調整額※1	△ 218	△ 234	△ 15	―
	営業利益	327	248	△79	△24.3%
	利益率	12.5%	8.0%	△4.5%	―

※1 調 整 額 :全社的な本部費用を「調整額」として記載しております。

2022 Hamee Corp. All Rights Reserved

Hamee

23年4月期1Q 連結概況 ―売上高増減分析

売上高（会計期間）

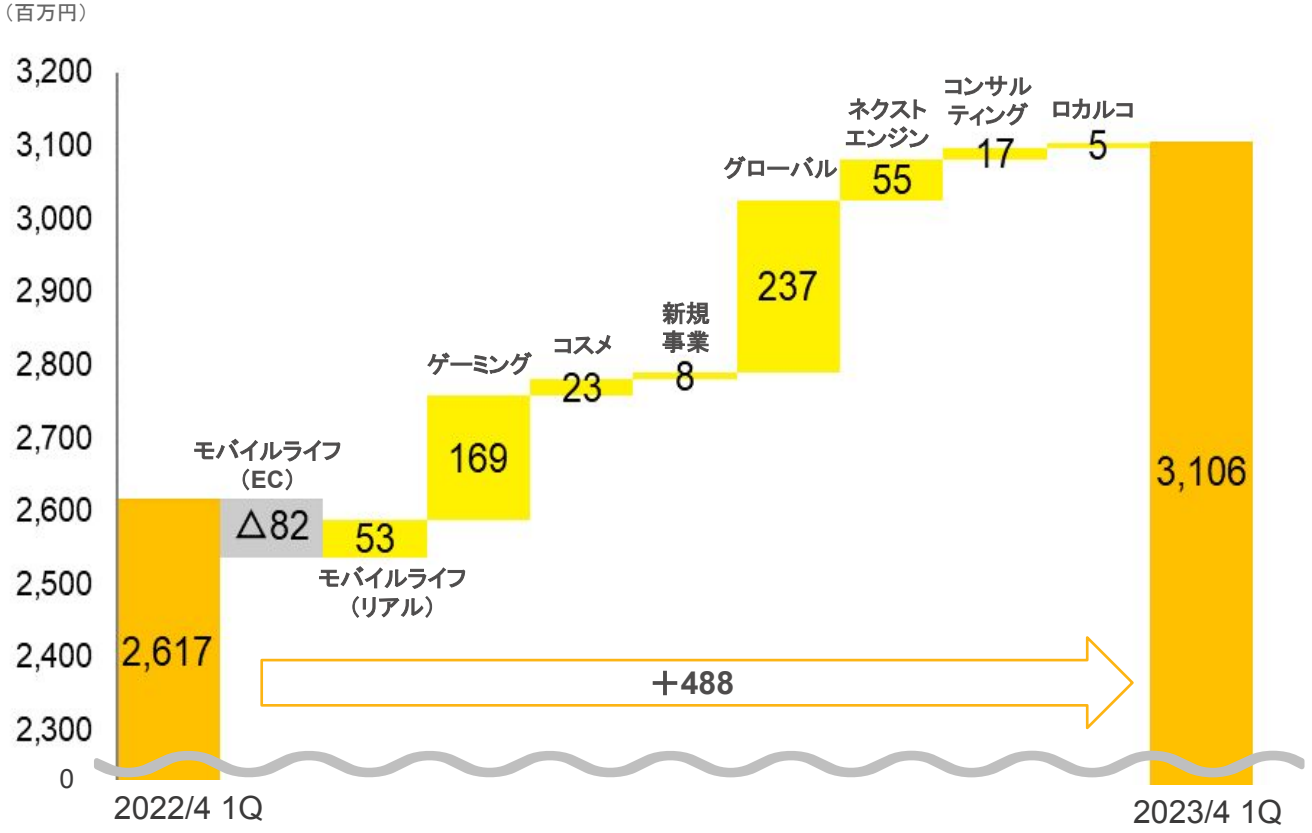

2022 Hamee Corp. All Rights Reserved

Hamee

23年4月期1Q 連結概況 ー営業利益増減分析

営業利益（会計期間）

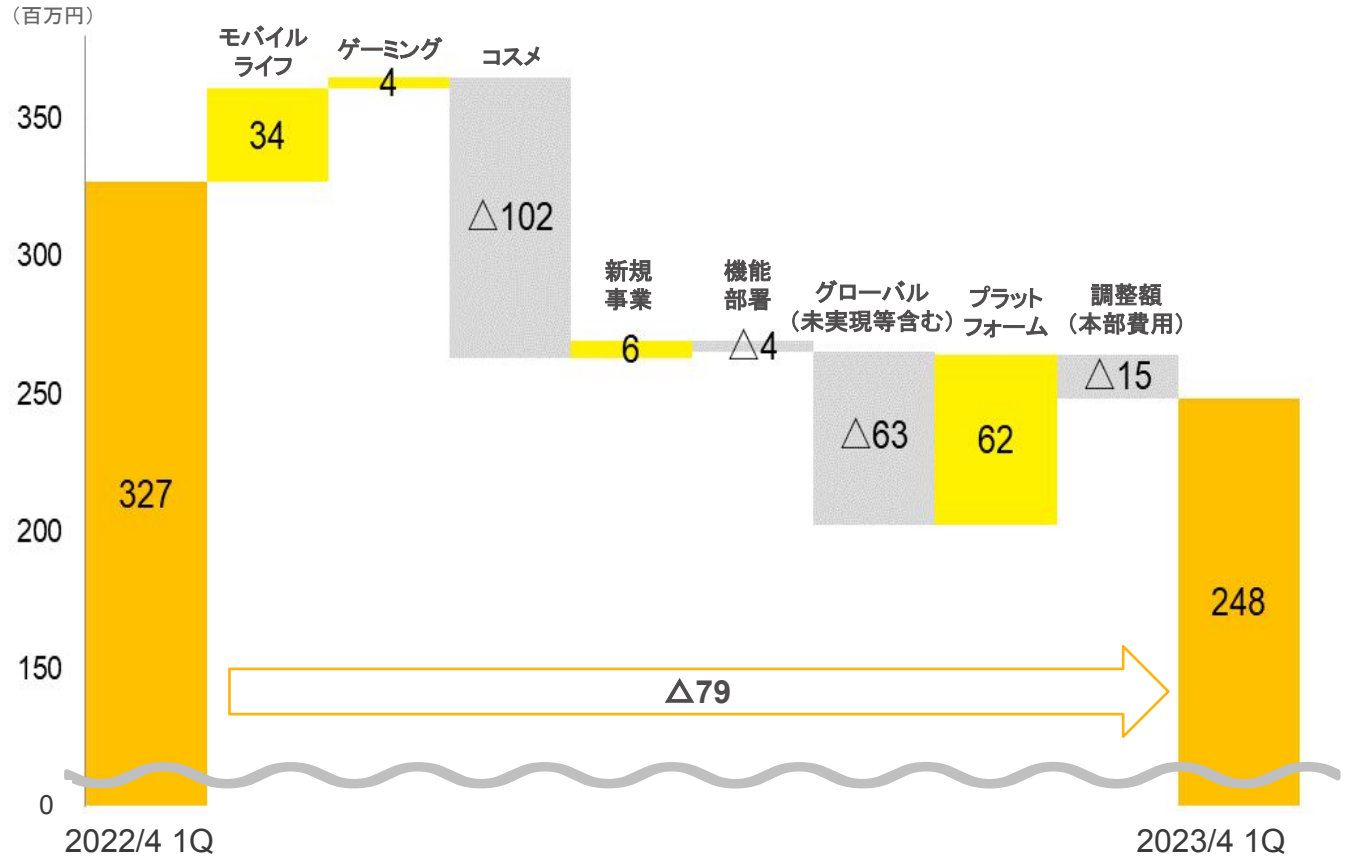

（注）国内への商品供給における為替安・原材料高の影響が中心
（韓国子会社で為替リスクを持っているため）

2022 Hamee Corp. All Rights Reserved

コマース

iFace

2022 Hamee Corp. All Rights Reserved

コマース事業

iFace
一強み

特徴的な
デザイン

モバイルアクセサリー
専門ブランドとしての
高い認知

若年層顧客から
の強い支持

2022 Hamee Corp. All Rights Reserved

コマース事業

iFace
ーシリーズ展開

高いデザイン性＋シリーズ拡張＋周辺アクセサリー展開

主力商品

- First Class

- Reflection

商品開発

- Look in Clear

- タブレットケース

周辺アクセサリー展開

- Finger Ring Holder

- Compact Wallet

- Grip On Silicone Case

2022 Hamee Corp. All Rights Reserved

コマース事業

iFace
一認知度

ブランド認知度（10代後半 女性）

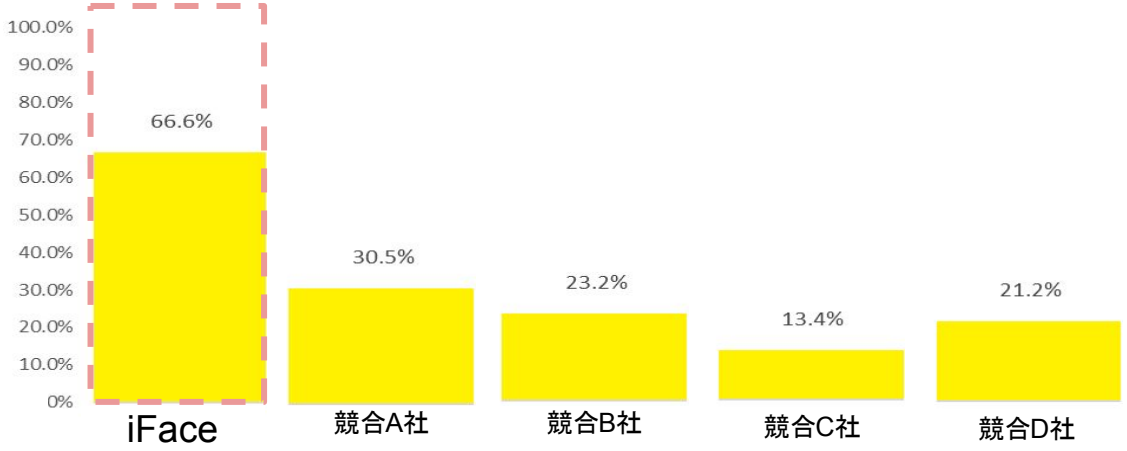

ブランド認知度（20代前半 女性）

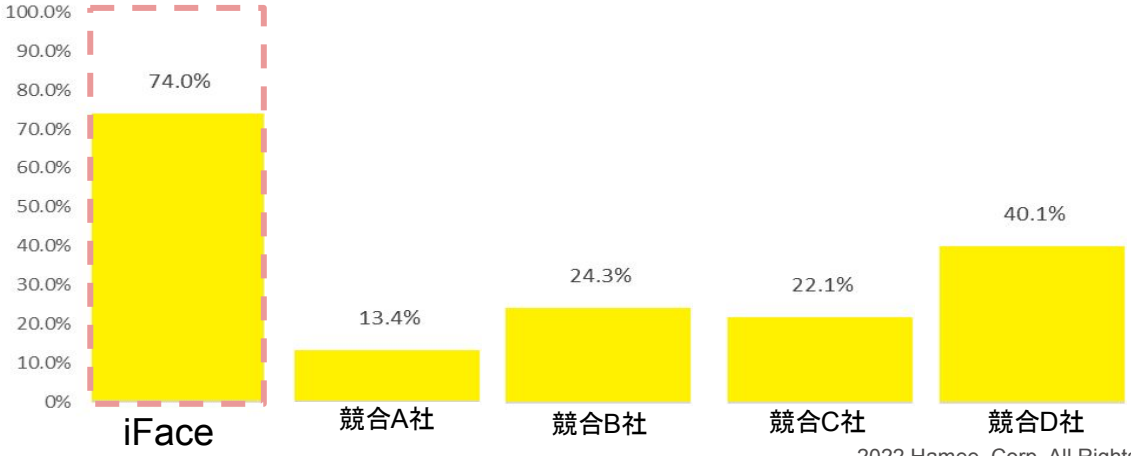

2022 Hamee Corp. All Rights Reserved

コマース事業

iFace 10周年

2022 Hamee Corp. All Rights Reserved

コマース事業

カテゴリー拡張ー
コスメティクス事業

・（1月発売）ベースメイク

・（7月発売）シートマスク

・（9月発売）スキンケアライン①

・（9月発売）スキンケアライン②

2022 Hamee Corp. All Rights Reserved

コマース事業

カテゴリー拡張ー
ゲーミングアクセサリー事業

2022 Hamee Corp. All Rights Reserved

コマース事業

カテゴリー拡張ー
ゲーミングアクセサリー事業

2022 Hamee Corp. All Rights Reserved

米国市場
ーブロダクト

中心プロダクト

音楽玩具
（オタマトーン）

低反発雑貨
（スクイーズ）

アクセサリー
（iFace等）

売上構成比

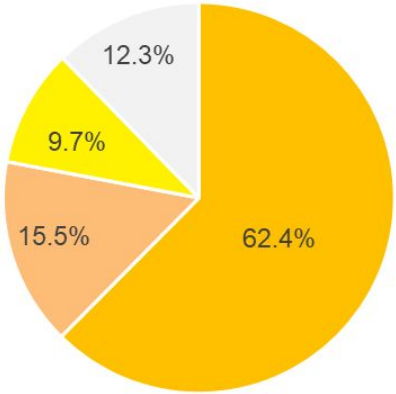

2021/4（通期）
US 6.7M

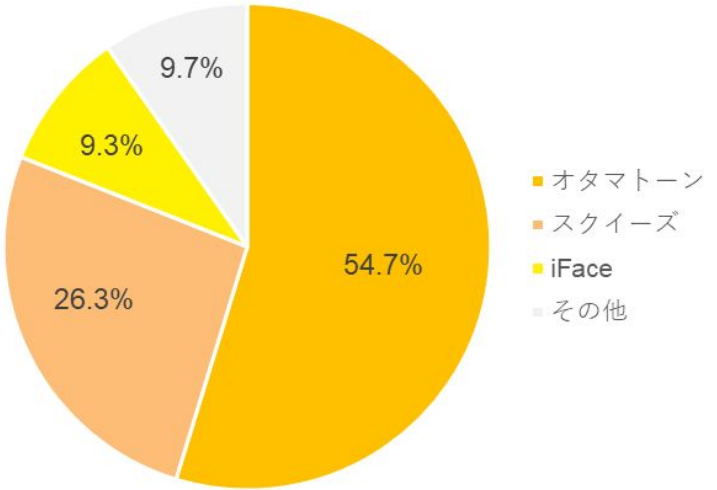

2022/4（通期）
US 11.2M

2022 Hamee Corp. All Rights Reserved

コマース事業

売上高増減分析（対前年同期比）

売上高（会計期間）

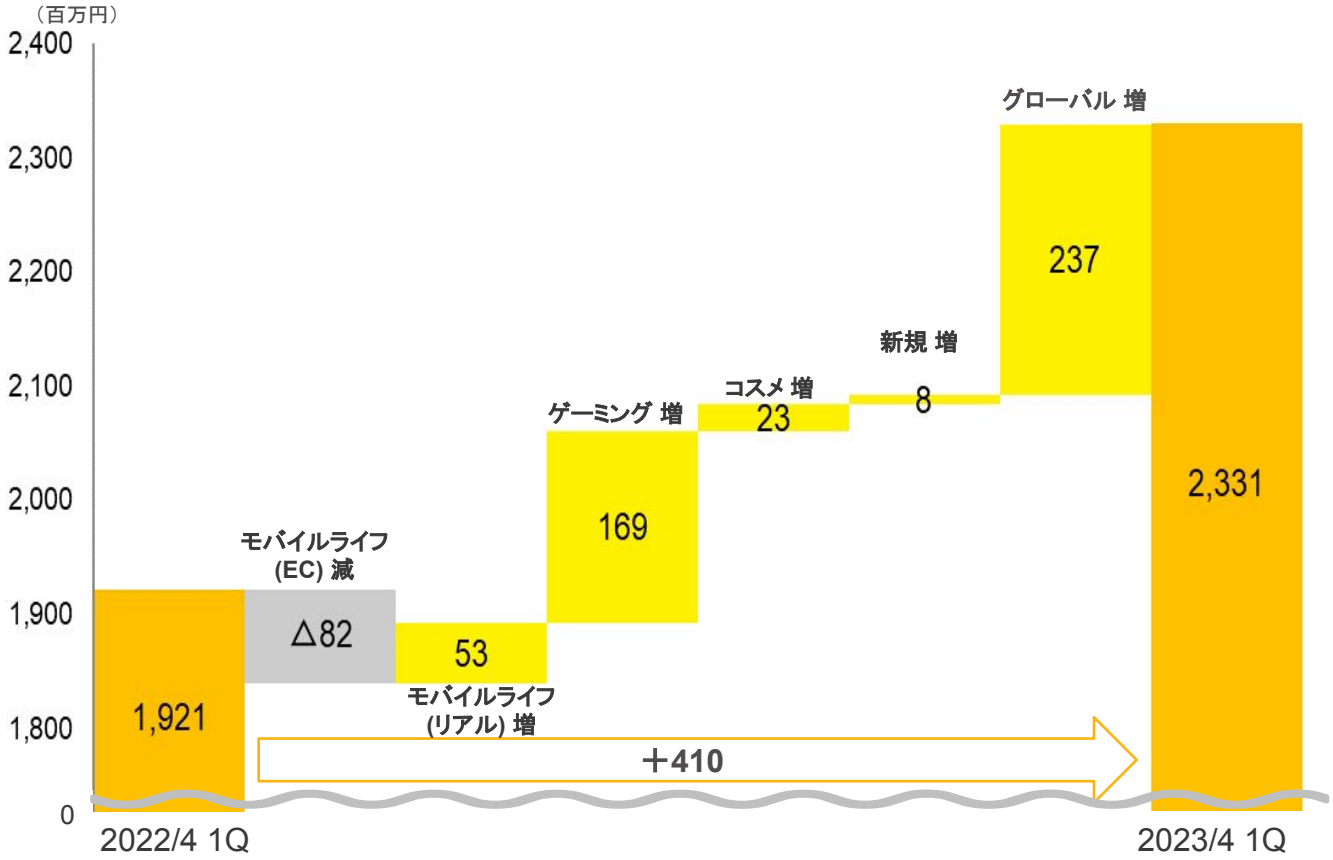

2022 Hamee Corp. All Rights Reserved

営業利益増減分析
（対前年同期比）

営業利益増減（会計期間）

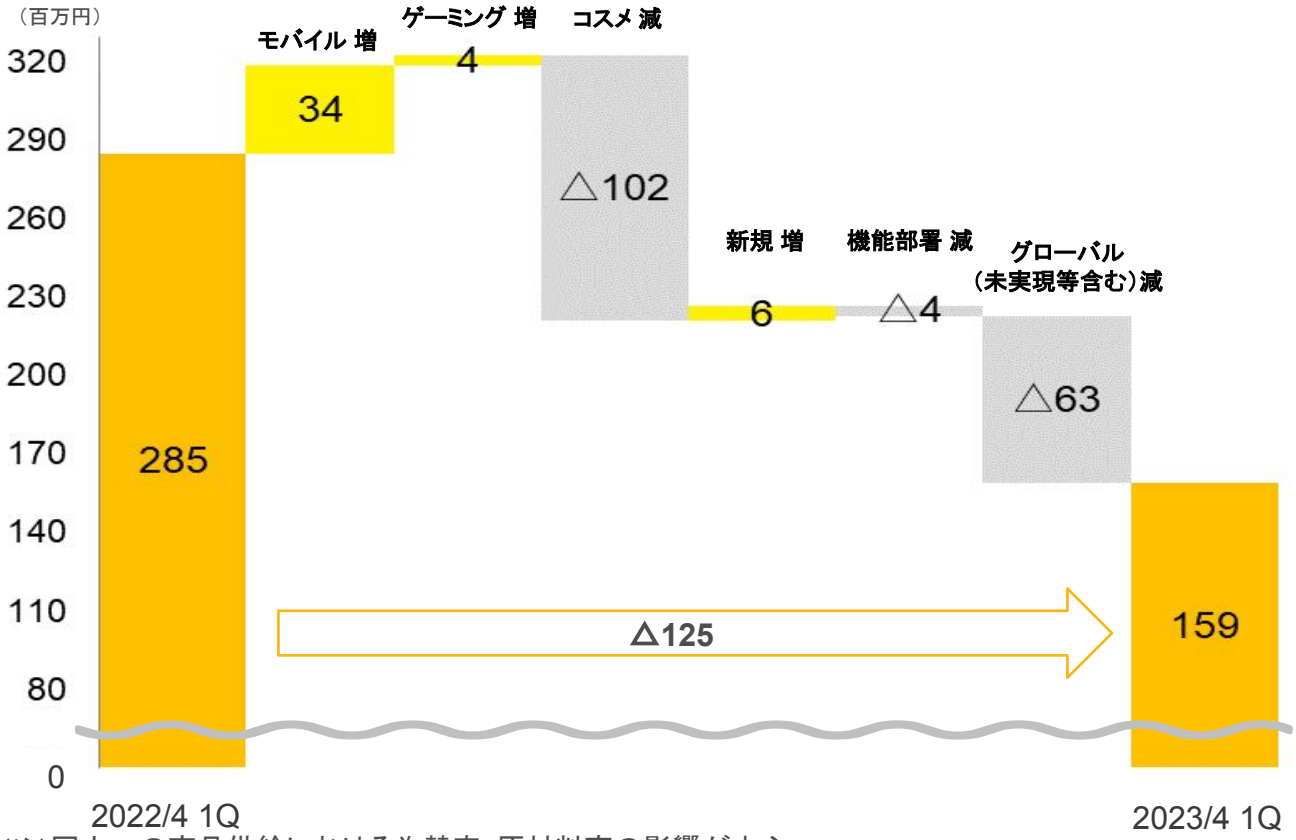

（注）国内への商品供給における為替安・原材料高の影響が中心
（韓国子会社で為替リスクを持っているため）

2022 Hamee Corp. All Rights Reserved

プラットフォーム

NEXT ENGINE

2022 Hamee Corp. All Rights Reserved

ネクストエンジン
ー主な機能

受注の処理やお客様の対応だけで
1日が終わってしまう。

クリスマス商戦や年末商戦などの
繁盛期は、毎日深夜まで働いて
力尽きる。

キャンペーンの企画やSEO対策など、
やりたいことに手を付けられない。

2022 Hamee Corp. All Rights Reserved

プラットフォーム事業

ネクストエンジン
ー主な機能

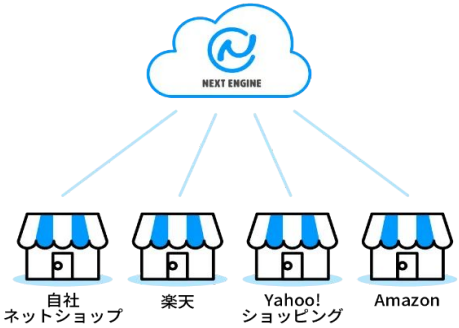

ネクストエンジンなら、
複数のネットショップを 一元管理 ！

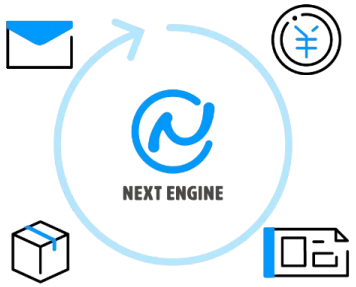

受注処理や在庫連携などの毎日の
ルーチンワーク（単純作業）は 自動処理 ！

圧倒的な業務効率化を実現！

2022 Hamee Corp. All Rights Reserved

ネクストエンジン 一価格体系

基本料金（受注件数400件まで）
月額10,000円～

＋

従量課金区分	401件～	1,001件～	3,001件～	5,001件～	7,001件～
従量課金単価	25円	20円	15円	10円	5円

2022 Hamee Corp. All Rights Reserved

ネクストエンジン事業
―総契約社数推移

総契約社数

2021/4	2022/4	2023/4 1Q
四半期平均純増 186社	四半期平均純増 170社	四半期純増 143社

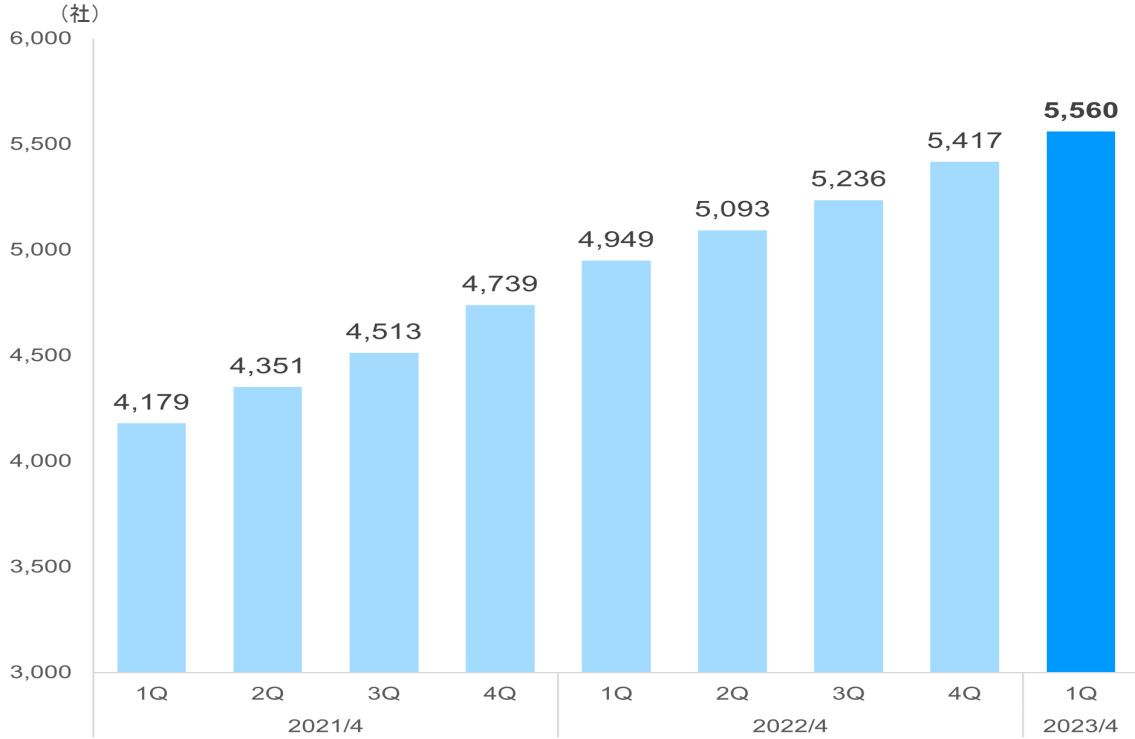

2022 Hamee Corp. All Rights Reserved

プラットフォーム事業

ネクストエンジン事業
ー解約率推移

解約率

2021/4	2022/4
年平均月次解約率※ 0.87%	年平均月次解約率※ 0.91%

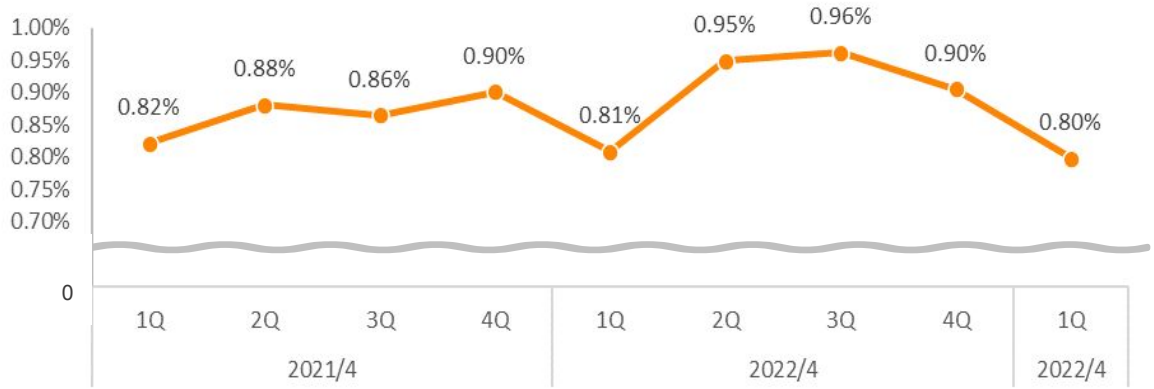

※ 年平均月次解約率･･･各四半期期間における解約数の平均から四半期末時点の契約社数を除算した数値を単純平均しております。

2022 Hamee Corp. All Rights Reserved

ネクストエンジン事業 ーARPU推移

ARPU

2021/4	2022/4
平均ARPU※ 36,539円	平均ARPU※ 36,095円

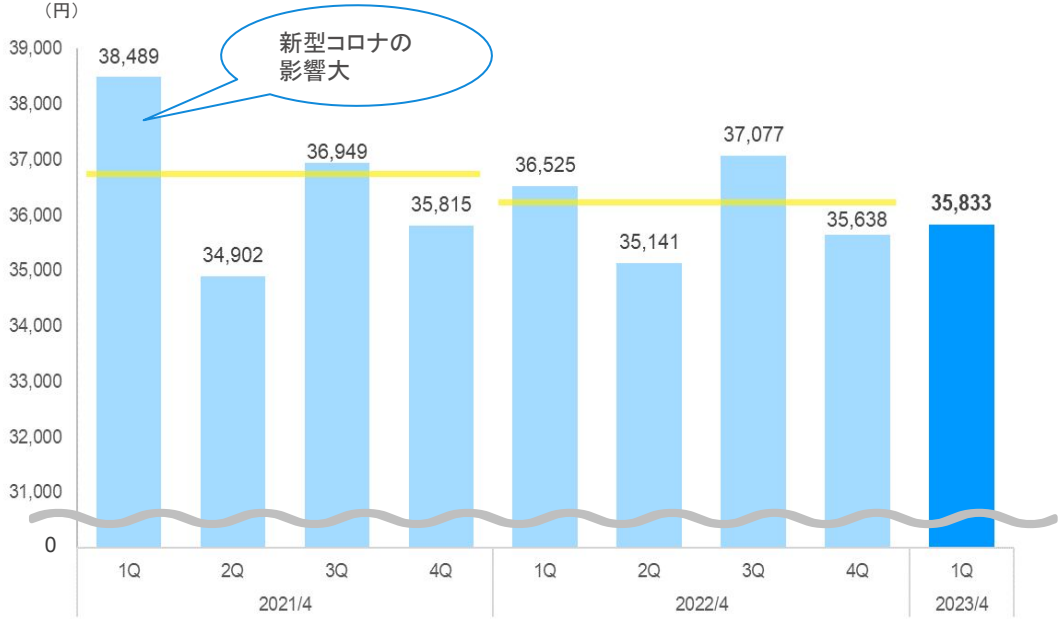

※ 年平均ARPU･･･各四半期期間において算出した ARPUを単純平均しております。

2022 Hamee Corp. All Rights Reserved

プラットフォーム事業

23年4月期1Q 実績

（百万円）	2022/4	2023/4		
プラットフォームセグメント	1Q実績	1Q実績	増減	前年比
売上高	695	774	78	11.3%
ネクストエンジン事業	542	597	55	10.2%
コンサルティング事業	103	120	17	16.8%
ロカルコ事業	49	55	5	11.6%
営業利益	260	322	62	23.8%
営業利益率	37.5%	41.7%	4.2%	—

2022 Hamee Corp. All Rights Reserved

Ⅲ. 株主還元

2022 Hamee Corp. All Rights Reserved

Hamee

財務戦略(配当政策)

① 業績連動
利益成長に応じて株主様へ利益還元をしていきます。
配当性向20%以上を維持。

② 安定配当
大きな損益や外部環境の変化が無い限り、原則DPSを維持もしくは向上させます。

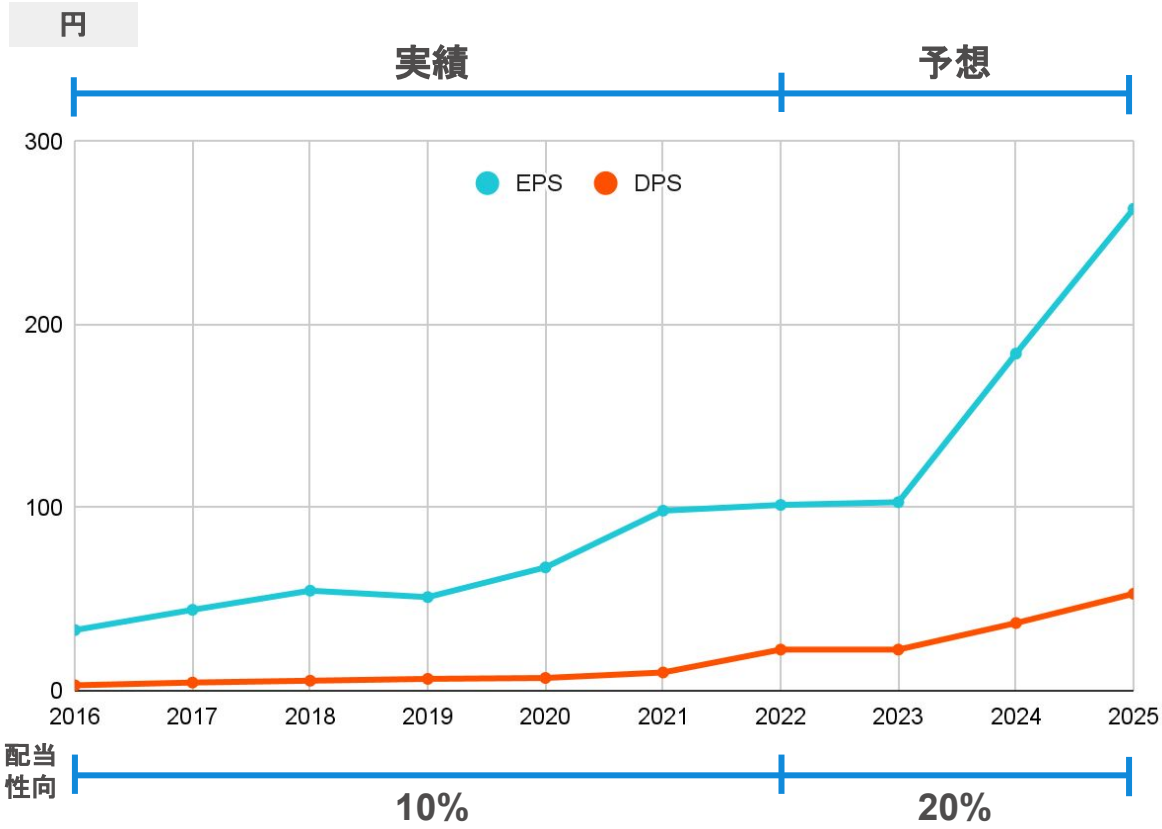

2022 Hamee Corp. All Rights Reserved

Hamee

株主優待

優待内容	1,500円相当の「Hamee本店」利用クーポンまたは 「ネクストエンジン」利用料割引クーポン
優待獲得株数	100株以上※

※毎年4月末日、10月末日現在の株主名簿に記載または記録された、当社株式を単元（100株）以上保有されている株主様を対象といたします。

2022 Hamee Corp. All Rights Reserved

Hamee

本資料ならびにIR関係のお問い合わせにつきましては、
下記までお願いいたします。

Hamee株式会社　経営企画部
TEL:　0465-42-9181
ホームページ：https://hamee.co.jp